



# ル・グランレポート

Vol. 58 平成 30年 5月 1日発行

桜の季節もいつしか過ぎ去り、  
鮮やかな若葉や春風が心地の良い季節の到来です。  
外出が気持ちの良い季節となってきました。  
ゴールデンウィークを楽しんでいる方も多いと思います。

5月に入り、御殿場ではゴールデンウィークあたりから、  
ようやく田植え・お茶摘みが始まります。

旧暦で5月は『皐月』といいます。  
昔から5月は田植えを行う時期で、それを意味する「早苗月」から皐月になったと言われてい  
ます。「さ」という言葉自体に田植えの意味があるので「さつき」だけで「田植えの月」とも  
いえるのだそうです。



代掻きを終えた田んぼからは、カエルの大合唱が聞こえてきます。  
遠くに彼らの鳴き声を聞くと、季節を実感すると共に心地良く感じ  
ます。

ゴールデンウィーク中も変わらず施設運営をし  
ております。ぜひ、ご来設くださいませ。



## ル・グランハート御殿場

平成30年4月の行事は、メインイベントは遠足でした。意外と苺  
狩りが初めてという方が多く、皆様もとを取ろうと笑顔で苺をほお  
ばっていらっしゃいました。しまむらでのお買い物も満足された様子  
でした。今年は桜の開花が早く、上旬に時之栖へ満開の桜を見に出掛  
けました。又、施設の裏でのヨモギ取りをされ「母親とこうやってお  
団子作った」との昔を懐かしんでいらっしゃいました。今月のお誕生  
会ではボランティアの方と一緒に歌ったり踊ったりと、まるで講演会  
にお出かけになった様な感じで楽しまれていました。





## 遠足

4/17(火)遠足でイチゴ狩りへ出かけて来ました！！みなさま、夢中で食べていました～☺



## メイクレッスン

プロの美容部員さんに来て頂き、正しいメイクを教えてくださいました！

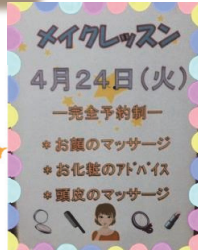

## ホットケーキレク

たこ焼き型でホットケーキを作りました！！みなさま、張り切って作って下さいました☺

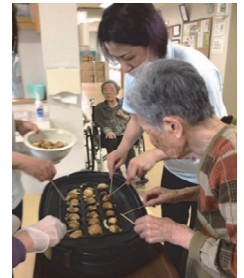

## 4月の行事食

### 散らし寿司

- ・散らし寿司
- ・三色焼売
- ・清汁
- ・フルーツ



### 重箱

- ・ピースご飯
- ・松風焼き
- ・菜の花のしらす和え
- ・清汁
- ・フルーツ



## 5月の予定

## 鯉のぼり鑑賞

ル・グランカフェ

母の日